

# Listino **DADI**

## Maggio 2022

### **B03-22L**



Viteria - Bulloneria - Utensileria delle migliori marche

[www.commercialdado.it](http://www.commercialdado.it)  [info@commercialdado.it](mailto:info@commercialdado.it)

## TABELLA SCONTI

Gruppo	Sconto
--------	--------

019

---

025

---

300

---

400

---

401

---

402

---

484

---

560

---

<b>INDICE</b>			<i>pag.</i>
Dadi Esagonali	UNI 5588 - DIN 934	cl.8-10	4
Dadi Esagonali	UNI 5587	cl.8-10	8
Dadi Esagonali	UNI 5589 - DIN 936	cl.8	12
Dadi Esagonali Ciechi	UNI 5721 - DIN 1587	cl.8	14
Dadi Flangiati Base Zigrinata	DIN 6923 - ISO 4161	cl.8	14
Dadi Autobloccanti	DIN 982	cl.8-10	15
Dadi Autobloccanti	DIN 985	cl.8-10	18
Dadi Autobloccanti metallici Conici e Flangiati	DIN 980	cl.8	21
Dadi a Giunzione		cl.8	22
Dadi a Saldare	DIN 929	cl.8	23
Dadi ad Alette	UNI 5448		24
Ghiere di Bloccaggio	KM		25
Rondelle Tipo MB per Ghiere KM	MB		27
Ghiere Autobloccanti	GUK e GUP		29-30
Ghiere Autobloccanti	GUA		31

**DADI ESAGONALI MEDI****UNI 5588 - DIN 934**  
**Classe 8 - Passo Grosso**

TABELLA DIMENSIONALE

Ø	M2	M3	M4	M5	M6	M8	M10	M12	M14	M16	M18	M20	M22	M24	M27	M30
s	4	5,5	7	8	10	13	17	19	22	24	27	30	32	36	41	46
m	1,5	2,4	3,2	4	5	6,5	8	10	11	13	15	16	18	19	22	24
p.grosso	0,4	0,5	0,7	0,8	1	1,25	1,5	1,75	2	2	2,5	2,5	2,5	3	3	3,5

**GREZZO**

Gruppo 019

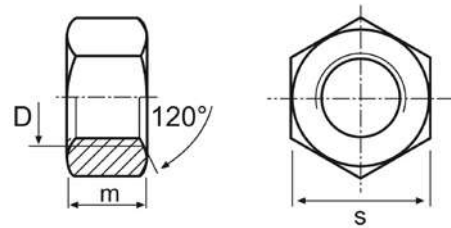
Cod.Articolo	Misure	Listino	Pz./conf.
FON61106003X000000	M 3	0,00450	3000
FON61106004X000000	M 4	0,00450	4000
FON61106005X000000	M 5	0,00500	2000
FON61106006X000000	M 6	0,00850	2800
FON61106007X000000	M 7	0,01700	1000
FON61106008X000000	M 8	0,01700	1250
FON61106010X000000	M 10	0,03600	600
FON61106012X000000	M 12	0,05400	400
FON61106014X000000	M 14	0,08000	250
FON61106016X000000	M 16	0,10900	200
FON61106018X000000	M 18	0,16150	130
FON61106020X000000	M 20	0,20400	100
FON61106022X000000	M 22	0,32300	80
FON61106024X000000	M 24	0,41000	60
FON61106027X000000	M 27	0,62250	35
FON61106030X000000	M 30	0,99000	25

**ZINCATO BIANCO**

Gruppo 019

Cod.Articolo	Misure	Listino	Pz./conf.
FON61106002X0000050	M 2	0,04500	5000
FON611062,5X0000050	M 2,5	0,10720	1
FON61106003X0000050	M 3	0,00500	3000
FON61106004X0000050	M 4	0,00500	4000
FON61106005X0000050	M 5	0,00600	1000
FON61106006X0000050	M 6	0,01050	2800
FON61106008X0000050	M 8	0,02000	1250
FON61106010X0000050	M 10	0,04100	600
FON61106012X0000050	M 12	0,06150	400
FON61106014X0000050	M 14	0,09250	250
FON61106016X0000050	M 16	0,12500	200
FON61106018X0000050	M 18	0,18450	130
FON61106020X0000050	M 20	0,23050	100
FON61106022X0000050	M 22	0,36850	80
FON61106024X0000050	M 24	0,47000	60
FON61106027X0000050	M 27	0,73500	35
FON61106030X0000050	M 30	1,15150	25

Materiale disponibile a magazzino salvo il venduto. ~ A richiesta le misure non in elenco. ~ Salvo errori. Controllare sempre le conferme d'ordine. A richiesta si eseguono diversi trattamenti: Geomet®, zinco-nichel, zincato nero.

**DADI ESAGONALI MEDI****UNI 5588 - DIN 934**  
**Classe 8 - Passo Fine**

TABELLA DIMENSIONALE

Ø	M8	M10	M12	M14	M16	M18	M20	M22	M24	M27	M30
s	13	17	19	22	24	27	30	32	36	41	46
m	6,5	8	10	11	13	15	16	18	19	22	24
p.fine	1	1-1,25	1,5-1,25	1,5	1,5	2-1,5	2-1,5	2-1,5	2	2	2

**GREZZO**

Gruppo 019

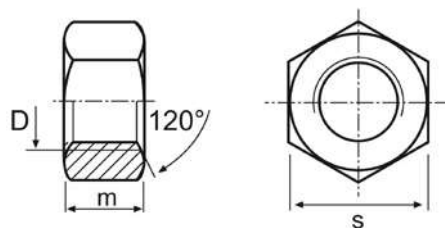
Cod.Articolo	Misure	Listino	Pz./conf.
FON61206008X000000	M 8X1	0,02400	1250
FON61206010X000000	M 10X1	0,05550	600
FON61306010X000000	M 10X1,25	0,05050	500
FON61306012X000000	M 12X1,25	0,07650	250
FON61206012X000000	M 12X1,5	0,08350	400
FON61206014X000000	M 14X1,5	0,11100	250
FON61206016X000000	M 16X1,5	0,15200	200
FON61206018X000000	M 18X1,5	0,22600	130
FON61206020X000000	M 20X1,5	0,28600	100
FON61206022X000000	M 22X1,5	0,45150	80
FON61206024X000000	M 24X2	0,57450	60
FON61206027X000000	M 27X2	0,87100	35
FON61206030X000000	M 30X2	1,38600	25

**ZINCATO BIANCO**

Gruppo 019

Cod.Articolo	Misure	Listino	Pz./conf.
FON61206008X000050	M 8X1	0,02950	1250
FON61206010X000050	M 10X1	0,06800	600
FON61306010X000050	M 10X1,25	0,06400	500
FON61306012X000050	M 12X1,25	0,09550	250
FON61206012X000050	M 12X1,5	0,09550	400
FON61206014X000050	M 14X1,5	0,14000	250
FON61206016X000050	M 16X1,5	0,18800	200
FON61206018X000050	M 18X1,5	0,27600	130
FON61206020X000050	M 20X1,5	0,35250	100
FON61206022X000050	M 22X1,5	0,53350	80
FON61206024X000050	M 24X2	0,68500	60
FON61206027X000050	M 27X2	1,04350	35
FON61206030X000050	M 30X2	1,61500	25

Materiale disponibile a magazzino salvo il venduto. ~ A richiesta le misure non in elenco. ~ Salvo errori. Controllare sempre le conferme d'ordine. A richiesta si eseguono diversi trattamenti: Geomet®, zinco-nichel, zinco nero.

**DADI ESAGONALI MEDI****UNI 5588 - DIN 934**  
**Classe 10 - Passo Grosso**

TABELLA DIMENSIONALE

Ø	M2	M3	M4	M5	M6	M8	M10	M12	M14	M16	M18	M20	M22	M24	M27	M30
s	4	5,5	7	8	10	13	17	19	22	24	27	30	32	36	41	46
m	1,5	2,4	3,2	4	5	6,5	8	10	11	13	15	16	18	19	22	24
p.grosso	0,4	0,5	0,7	0,8	1	1,25	1,5	1,75	2	2	2,5	2,5	2,5	3	3	3,5

**GREZZO**

Gruppo 019

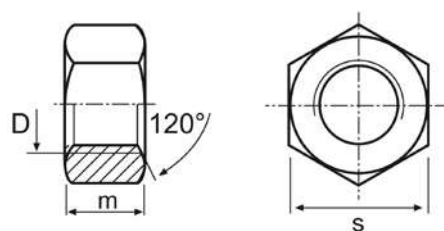
Cod.Articolo	Misure	Listino	Pz./conf.
FON61180006X000000	M 6	0,01600	2800
FON61180008X000000	M 8	0,03300	1250
FON61180010X000000	M 10	0,07150	600
FON61180012X000000	M 12	0,10700	400
FON61180014X000000	M 14	0,15550	250
FON61180016X000000	M 16	0,20300	200
FON61180018X000000	M 18	0,30800	130
FON61180020X000000	M 20	0,38050	100
FON61180022X000000	M 22	0,56000	80
FON61180024X000000	M 24	0,66800	60
FON61180027X000000	M 27	1,12100	35
FON61180030X000000	M 30	1,49650	25

**ZINCATO BIANCO**

Gruppo 019

Cod.Articolo	Misure	Listino	Pz./conf.
FON61180006X000050	M 6	0,01800	2800
FON61180008X000050	M 8	0,03900	1250
FON61180010X000050	M 10	0,08350	600
FON61180012X000050	M 12	0,12450	400
FON61180014X000050	M 14	0,18100	250
FON61180016X000050	M 16	0,23850	200
FON61180018X000050	M 18	0,35550	130
FON61180020X000050	M 20	0,44800	100
FON61180022X000050	M 22	0,63450	80
FON61180024X000050	M 24	0,78250	60
FON61180027X000050	M 27	1,28050	35
FON61180030X000050	M 30	1,73100	25

Materiale disponibile a magazzino salvo il venduto. ~ A richiesta le misure non in elenco. ~ Salvo errori. Controllare sempre le conferme d'ordine. A richiesta si eseguono diversi trattamenti: Geomet®, zinco-nichel, zincato nero.

**DADI ESAGONALI MEDI****UNI 5588 - DIN 934**  
**Classe 10 - Passo Fine**

TABELLA DIMENSIONALE

Ø	M8	M10	M12	M14	M16	M18	M20	M22	M24	M27	M30
s	13	17	19	22	24	27	30	32	36	41	46
m	6,5	8	10	11	13	15	16	18	19	22	24
p.fine	1	1-1,25	1,5-1,25	1,5	1,5	2-1,5	2-1,5	2-1,5	2	2	2

**GREZZO**

Gruppo 019

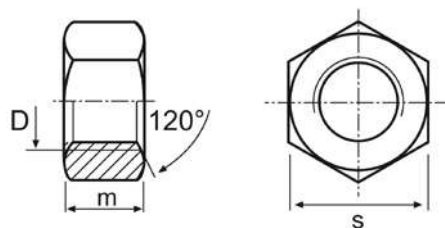
Cod.Articolo	Misure	Listino	Pz./conf.
FON61280008X000000	M 8X1	0,04000	1250
FON61280010X000000	M 10X1	0,18150	600
FON61380010X000000	M 10X1,25	0,08600	500
FON61380012X000000	M 12X1,25	0,12550	250
FON61280014X000000	M 14X1,5	0,19000	250
FON61280016X000000	M 16X1,5	0,25200	200
FON61280018X000000	M 18X1,5	0,36700	130
FON61280020X000000	M 20X1,5	0,47050	100
FON61280022X000000	M 22X1,5	0,69200	80
FON61280024X000000	M 24X2	0,89400	60
FON61280027X000000	M 27X2	1,36900	35
FON61280030X000000	M 30X2	2,07400	25

**ZINCATO BIANCO**

Gruppo 019

Cod.Articolo	Misure	Listino	Pz./conf.
FON61280008X000050	M 8X1	0,04450	1250
FON61280010X000050	M 10X1	0,13500	600
FON61380010X000050	M 10X1,25	0,09750	500
FON61280016X000050	M 16X1,5	0,28350	200
FON61280018X000050	M 18X1,5	0,40900	130
FON61280020X000050	M 20X1,5	0,52800	100
FON61280022X000050	M 22X1,5	0,76150	80
FON61280027X000050	M 27X2	1,51500	35
FON61280030X000050	M 30X2	2,26500	25

Materiale disponibile a magazzino salvo il venduto. ~ A richiesta le misure non in elenco. ~ Salvo errori. Controllare sempre le conferme d'ordine. A richiesta si eseguono diversi trattamenti: Geomet®, zinco-nichel, zinco nero.

**DADI ESAGONALI ALTI****UNI 5587**  
**Classe 8 - Passo Grosso**

TABELLA DIMENSIONALE

Ø	M2	M2,5	M3	M4	M5	M6	M8	M10	M12	M14	M16	M18	M20	M22	M24	M27	M30
s	4	5	5,5	7	8	10	13	17	19	22	24	27	30	32	36	41	46
m	-	-	3	4	5	6	8	10	12	14	16	18	20	22	24	27	30
p.grosso	0,4	0,45	0,5	0,7	0,8	1	1,25	1,5	1,75	2	2	2,5	2,5	2,5	3	3	3,5

**GREZZO**

Gruppo 019

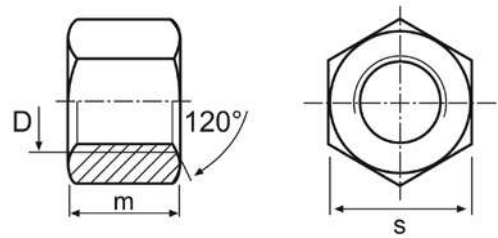
Cod.Articolo	Misure	Listino	Pz./conf.
FON60106003X000000	M 3	0,00550	2000
FON60106004X000000	M 4	0,00550	2000
FON60106005X000000	M 5	0,00750	1000
FON60106006X000000	M 6	0,01150	1000
FON60106007X000000	M 7	0,02250	1000
FON60106008X000000	M 8	0,02250	500
FON60106010X000000	M 10	0,04900	400
FON60106012X000000	M 12	0,06900	250
FON60106014X000000	M 14	0,11050	200
FON60106016X000000	M 16	0,14550	200
FON60106018X000000	M 18	0,22350	150
FON60106020X000000	M 20	0,29300	100
FON60106022X000000	M 22	0,38700	100
FON60106024X000000	M 24	0,50950	75
FON60106027X000000	M 27	0,74850	50
FON60106030X000000	M 30	1,15150	25

**ZINCATO BIANCO**

Gruppo 019

Cod.Articolo	Misure	Listino	Pz./conf.
FON60106003X000050	M 3	0,00600	2000
FON60106004X000050	M 4	0,00600	2000
FON60106005X000050	M 5	0,00800	1000
FON60106006X000050	M 6	0,01400	1000
FON60106008X000050	M 8	0,02650	500
FON60106010X000050	M 10	0,05650	400
FON60106012X000050	M 12	0,08100	200
FON60106014X000050	M 14	0,12900	200
FON60106016X000050	M 16	0,16400	200
FON60106018X000050	M 18	0,24700	150
FON60106020X000050	M 20	0,32700	100
FON60106022X000050	M 22	0,45150	100
FON60106024X000050	M 24	0,59650	75
FON60106027X000050	M 27	0,90000	50
FON60106030X000050	M 30	1,35850	25

Materiale disponibile a magazzino salvo il venduto. ~ A richiesta le misure non in elenco. ~ Salvo errori. Controllare sempre le conferme d'ordine. A richiesta si eseguono diversi trattamenti: Geomet®, zinco-nichel, zinco nero.



**DADI ESAGONALI ALTI****UNI 5587**  
**Classe 8 - Passo Fine**

TABELLA DIMENSIONALE

Ø	M8	M10	M12	M14	M16	M18	M20	M22	M24	M27	M30
s	13	17	19	22	24	27	30	32	36	41	46
m	8	10	12	14	16	18	20	22	24	27	30
p.fine	1	1-1,25	1,5-1,25	1,5	1,5	2-1,5	2-1,5	2-1,5	2	2	2

**GREZZO**

Gruppo 019

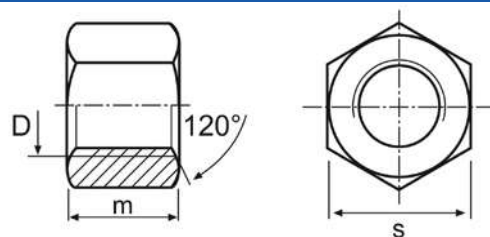
Cod.Articolo	Misure	Listino	Pz./conf.
FON60206008X000000	M 8X1	0,03300	500
FON60206010X000000	M 10X1	0,08100	400
FON60306010X000000	M 10X1,25	0,07400	400
FON60306012X000000	M 12X1,25	0,10500	250
FON60206012X000000	M 12X1,5	0,11600	250
FON60206014X000000	M 14X1,5	0,16800	200
FON60206016X000000	M 16X1,5	0,22100	200
FON60206018X000000	M 18X1,5	0,34050	150
FON60206020X000000	M 20X1,5	0,44500	100
FON60206022X000000	M 22X1,5	0,58800	100
FON60206024X000000	M 24X2	0,77400	75
FON60206027X000000	M 27X2	1,13800	50
FON60206030X000000	M 30X2	1,75000	25

**ZINCATO BIANCO**

Gruppo 019

Cod.Articolo	Misure	Listino	Pz./conf.
FON60206008X000050	M 8X1	0,04050	500
FON60206010X000050	M 10X1	0,09700	400
FON60306010X000050	M 10X1,25	0,08950	400
FON60306012X000050	M 12X1,25	0,12750	250
FON60206012X000050	M 12X1,5	0,13750	250
FON60206014X000050	M 14X1,5	0,20300	200
FON60206016X000050	M 16X1,5	0,26500	200
FON60206018X000050	M 18X1,5	0,40150	150
FON60206020X000050	M 20X1,5	0,52950	100
FON60206022X000050	M 22X1,5	0,68350	100
FON60206024X000050	M 24X2	0,92050	75
FON60206027X000050	M 27X2	1,34550	50
FON60206030X000050	M 30X2	2,06200	25

Materiale disponibile a magazzino salvo il venduto. ~ A richiesta le misure non in elenco. ~ Salvo errori. Controllare sempre le conferme d'ordine. A richiesta si eseguono diversi trattamenti: Geomet®, zinco-nichel, zinco nero.

**DADI ESAGONALI ALTI****UNI 5587**  
**Classe 10 - Passo Grosso**

TABELLA DIMENSIONALE

Ø	M2	M2,5	M3	M4	M5	M6	M8	M10	M12	M14	M16	M18	M20	M22	M24	M27	M30
s	4	5	5,5	7	8	10	13	17	19	22	24	27	30	32	36	41	46
m	2	2,5	3	4	5	6	8	10	12	14	16	18	20	22	24	27	30
p.grosso	0,4	0,45	0,5	0,7	0,8	1	1,25	1,5	1,75	2	2	2,5	2,5	2,5	3	3	3,5

**GREZZO**

Gruppo 019

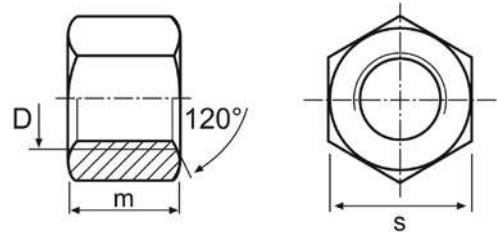
Cod.Articolo	Misure	Listino	Pz./conf.
FON60180006X000000	M 6	0,02050	1000
FON60180008X000000	M 8	0,04200	500
FON60180010X000000	M 10	0,09700	400
FON60180012X000000	M 12	0,13350	250
FON60180014X000000	M 14	0,21100	200
FON60180016X000000	M 16	0,27500	200
FON60180018X000000	M 18	0,40800	150
FON60180020X000000	M 20	0,48400	100
FON60180022X000000	M 22	0,68950	100
FON60180024X000000	M 24	0,85200	75
FON60180027X000000	M 27	1,35300	25
FON60180030X000000	M 30	2,07000	25

**ZINCATO BIANCO**

Gruppo 019

Cod.Articolo	Misure	Listino	Pz./conf.
FON60180006X000050	M 6	0,02350	1000
FON60180008X000050	M 8	0,04900	500
FON60180010X000050	M 10	0,11100	400
FON60180012X000050	M 12	0,15450	250
FON60180014X000050	M 14	0,24600	200
FON60180016X000050	M 16	0,31700	200
FON60180018X000050	M 18	0,46800	150
FON60180020X000050	M 20	0,56900	100
FON60180022X000050	M 22	0,78600	100
FON60180024X000050	M 24	1,00100	75
FON60180027X000050	M 27	1,54800	25
FON60180030X000050	M 30	2,36500	25

Materiale disponibile a magazzino salvo il venduto. ~ A richiesta le misure non in elenco. ~ Salvo errori. Controllare sempre le conferme d'ordine. A richiesta si eseguono diversi trattamenti: Geomet®, zinco-nichel, zinco nero.

**DADI ESAGONALI ALTI****UNI 5587**  
**Classe 10 - Passo Fine**

TABELLA DIMENSIONALE

Ø	M8	M10	M12	M14	M16	M18	M20	M22	M24	M27	M30
s	13	17	19	22	24	27	30	32	36	41	46
m	8	10	12	14	16	18	20	22	24	27	30
p.fine	1	1-1,25	1,5-1,25	1,5	1,5	2-1,5	2-1,5	2-1,5	2	2	2

**GREZZO**

Gruppo 019

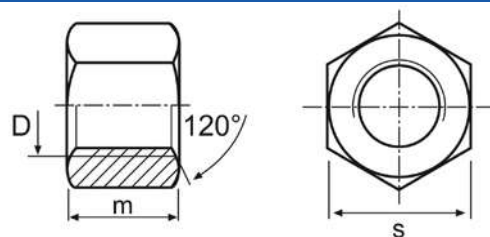
Cod.Articolo	Misure	Listino	Pz./conf.
FON60280008X000000	M 8X1	0,05250	500
FON60280010X000000	M 10X1	0,12550	400
FON60380010X000000	M 10X1,25	0,11900	400
FON60380012X000000	M 12X1,25	0,16750	250
FON60280012X000000	M 12X1,5	0,17950	250
FON60280014X000000	M 14X1,5	0,26700	200
FON60280016X000000	M 16X1,5	0,34700	200
FON60280020X000000	M 20X1,5	0,69000	100
FON60280022X000000	M 22X1,5	0,87500	100
FON60280024X000000	M 24X2	1,20000	75
FON60280027X000000	M 27X2	1,74700	25
FON60280030X000000	M 30X2	2,66900	25

**ZINCATO BIANCO**

Gruppo 019

Cod.Articolo	Misure	Listino	Pz./conf.
FON60380010X000050	M 10X1,25	0,22300	400
FON60380012X000050	M 12X1,25	0,19700	250
FON60280012X000050	M 12X1,5	0,19700	250
FON60280014X000050	M 14X1,5	0,29600	200
FON60280016X000050	M 16X1,5	0,38400	200
FON60280018X000050	M 18X1,5	0,57200	150
FON60280020X000050	M 20X1,5	0,76150	100
FON60280022X000050	M 22X1,5	0,95500	100
FON60280024X000050	M 24X2	1,32450	75
FON60280027X000050	M 27X2	1,92250	25
FON60280030X000050	M 30X2	2,93100	25

Materiale disponibile a magazzino salvo il venduto. ~ A richiesta le misure non in elenco. ~ Salvo errori. Controllare sempre le conferme d'ordine. A richiesta si eseguono diversi trattamenti: Geomet®, zinco-nichel, zincoato nero.

**DADI ESAGONALI BASSI****UNI 5589 - DIN 936**  
**Classe 8 - Passo Grosso**

TABELLA DIMENSIONALE

	M4	M5	M6	M8	M10	M12	M14	M16	M18	M20	M22	M24	M27	M30
S	7	8	10	13	17	19	22	24	27	30	32	36	41	46
m	2,8	3,5	4	5	6	7	8	8	9	9	10	10	12	12
p. grosso	0,7	0,8	1	1,25	1,5	1,75	2	2	2,5	2,5	2,5	3	3	3,5

**GREZZO**

Gruppo 019

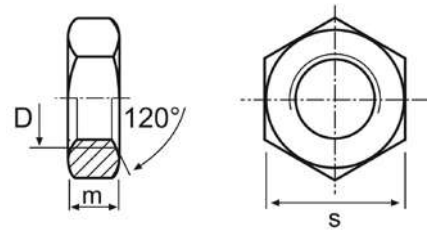
Cod.Articolo	Misure	Listino	Pz./conf.
FON62106004X000000	M 4	0,00775	5000
FON62106005X000000	M 5	0,01050	5000
FON62106006X000000	M 6	0,01050	2000
FON62106008X000000	M 8	0,01650	500
FON62106010X000000	M 10	0,03700	500
FON62106012X000000	M 12	0,05300	250
FON62106014X000000	M 14	0,09250	250
FON62106016X000000	M 16	0,10150	200
FON62106018X000000	M 18	0,15900	150
FON62106020X000000	M 20	0,19800	100
PIS63506022X000000	M 22	0,17000	100
PIS63506024X000000	M 24	0,25000	75
PIS63506027X000000	M 27	0,45000	50
PIS63506030X000000	M 30	0,75000	50

**ZINCATO BIANCO**

Gruppo 019

Cod.Articolo	Misure	Listino	Pz./conf.
FON62106004X000050	M 4	0,00970	5000
FON62106005X000050	M 5	0,01150	5000
FON62106006X000050	M 6	0,01150	2000
FON62106008X000050	M 8	0,01800	500
FON62106010X000050	M 10	0,04100	500
FON62106012X000050	M 12	0,06100	250
FON62106014X000050	M 14	0,10000	250
FON62106016X000050	M 16	0,11600	200
FON62106018X000050	M 18	0,17350	150
FON62106020X000050	M 20	0,21900	100
PIS63506022X000050	M 22	0,24000	100
PIS63506024X000050	M 24	0,28000	75
PIS63506027X000050	M 27	0,55000	50
PIS63506030X000050	M 30	0,85000	50

Materiale disponibile a magazzino salvo il venduto. ~ A richiesta le misure non in elenco. ~ Salvo errori. Controllare sempre le conferme d'ordine. A richiesta si eseguono diversi trattamenti: Geomet®, zinco-nichel, zinco nero.

**DADI ESAGONALI BASSI****UNI 5589 - DIN 936**  
**Classe 8 - Passo Fine**

TABELLA DIMENSIONALE

	M8	M10	M12	M14	M16	M18	M20
S	13	17	19	22	24	27	30
m	5	6	7	8	8	9	9
p. fine	1	1-1,25	1,5-1,25	1,5	1,5	2-1,5	2-1,5

**GREZZO**

Gruppo 019

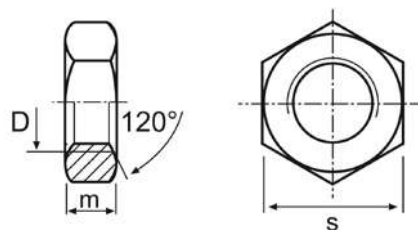
Cod.Articolo	Misure	Listino	Pz./conf.
FON62206008X000000	M 8X1	0,01700	1000
FON62206010X000000	M 10X1	0,05950	500
FON62206012X000000	M 12X1,5	0,05200	250
FON62206014X000000	M 14X1,5	0,08100	250
FON62206016X000000	M 16X1,5	0,09000	250
FON62206018X000000	M 18X1,5	0,14000	100
FON62206020X000000	M 20X1,5	0,17000	100
FON62306010X000000	M 10X1,25	0,03900	500
FON62306012X000000	M 12X1,25	0,05250	250
PIS63816022X000000	M 22X1,5	0,23800	50
FON62306024X000000	M 24X2	0,30000	50
FON62306027X000000	M 27X2	0,60000	50
FON62306030X000000	M 30X2	0,80000	50

**ZINCATO BIANCO**

Gruppo 019

Cod.Articolo	Misure	Listino	Pz./conf.
FON62206008X000050	M 8X1	0,01800	500
FON62206010X000050	M 10X1	0,06800	500
FON62306010X000050	M 10X1,25	0,04100	500
FON62306012X000050	M 12X1,25	0,06300	250
FON62206012X000050	M 12X1,5	0,05500	250
FON62206014X000050	M 14X1,5	0,08500	250
FON62206016X000050	M 16X1,5	0,09500	250
FON62206018X000050	M 18X1,5	0,14500	100
FON62206020X000050	M 20X1,5	0,18000	100
FON62306022X000050	M 22X1,5	0,25000	50
FON62306024X000050	M 24X2	0,32000	50
FON62306027X000050	M 27X2	0,70000	50
FON62306030X000050	M 30X2	1,00000	50

Materiale disponibile a magazzino salvo il venduto. ~ A richiesta le misure non in elenco. ~ Salvo errori. Controllare sempre le conferme d'ordine. A richiesta si eseguono diversi trattamenti: Geomet®, zinco-nichel, zinco nero.

**DADI CIECHI****UNI 5721 - DIN 1587**  
**Classe 8 - Passo Grosso**

TABELLA DIMENSIONALE

Ø	M 3	M 4	M 5	M 6	M 8	M 10	M 12	M 14	M 16	M 18	M 20	M 22	M 24	M 27
S	5,5	7	8	10	13	17	19	22	24	27	30	34	36	41
H	6	8	10	12	15	18	22	25	28	32	34	39	42	45

**ZINCATO BIANCO**

Gruppo 484

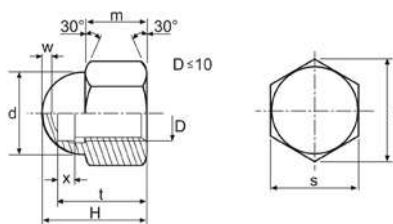
Cod.Articolo	Misure	Listino	Pz./conf.
COL73306004X000050	M 4	0,03000	2000
COL73306005X000050	M 5	0,03100	2000
COL73306006X000050	M 6	0,03200	1000
COL73306008X000050	M 8	0,06200	200
COL73306010X000050	M 10	0,11800	250
COL73306012X000050	M 12	0,17500	200

Cod.Articolo	Misure	Listino	Pz./conf.
COL73306014X000050	M 14	0,30000	200
COL73306016X000050	M 16	0,36000	200
COL73306018X000050	M 18	1,30000	50
COL73306020X000050	M 20	1,30000	40
COL73306024X000050	M 24	5,60000	25

**DADI FLANGIATI ZIGRINATI****DIN 6923**  
**Classe 8 - Passo Grosso**

TABELLA DIMENSIONALE

Ø	M 3	M 4	M 5	M 6	M 8	M 10	M 12	M 16
S	5,5	7	8	10	13	15-17	18	24
Dc	8	10	11,8	14,2	17,9	21,8	26	34,5
h	4	4,8	5	6	8	10	12	16

**ZINCATO BIANCO**

Gruppo 484

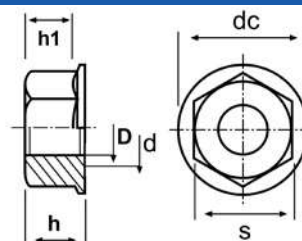
Cod.Articolo	Misure	Listino	Pz./conf.
URA84306003X000050	M 3	0,00800	2500
URA84306004X000050	M 4	0,00900	2500
URA84206005X000050	M 5	0,01200	2000

Cod.Articolo	Misure	Listino	Pz./conf.
URA84206006X000050	M 6	0,01600	1000
URA84206008X000050	M 8	0,03300	500
URA84206009X000050	M 10 Ch15	0,05200	200
URA84206010X000050	M 10 Ch17	0,06800	250
URA84206012X000050	M 12	0,09000	200

Materiale disponibile a magazzino salvo il venduto. ~ A richiesta le misure non in elenco. ~ Salvo errori. Controllare sempre le conferme d'ordine. A richiesta si eseguono diversi trattamenti: Geomet®, zinco-nichel, zinco nero.

**DADI AUTOBLOCCANTI ALTI CON INSERTO IN NYLON NEUTRO****DIN 982**  
**Classe 8 - Passo Grosso**

TABELLA DIMENSIONALE

Ø	M4	M5	M6	M8	M10	M12	M14	M16	M18	M20	M22	M24	M27	M30	M33	M36	M39	M42	M45	M48
S	7	8	10	13	17	19	22	24	27	30	32	36	41	46	50	55	60	65	70	75
m	3,2	4	5	6,5	8	10	12	14	15	16	18	19	21,6	24	26,4	28,8	31,2	33	36	38
h	6	6,3	8	9,5	11,5	14	16	18	20	22	25	28	30,8	33,2	36	40	42	44	46	48
p.grosso	0,7	0,8	1	1,25	1,5	1,75	2	2	2,5	2,5	2,5	3	3	3,5	3,5	4	4	4,5	4,5	5

**ZINCATO BIANCO**

## Gruppo 400

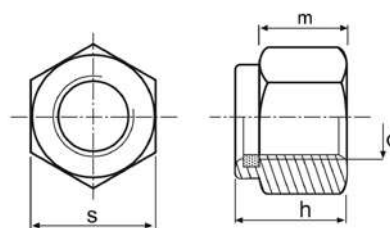
Cod.Articolo	Misure	Listino	Pz./conf.
DAT73108004X982050	M 4	0,01500	2500
DAT73108005X982050	M 5	0,01200	2500
DAT73108006X982050	M 6	0,01800	1500
DAT73108007X982050	M 7	0,06000	500
DAT73108008X982050	M 8	0,03300	800
DAT73108010X982050	M 10	0,06900	400
DAT73108012X982050	M 12	0,10800	250
DAT73108014X982050	M 14	0,15700	150
DAT73108016X982050	M 16	0,21500	120
DAT73108018X982050	M 18	0,30000	80
DAT73108020X982050	M 20	0,40000	65
DAT73108022X982050	M 22	0,66500	50
DAT73108024X982050	M 24	0,75000	25
DAT73108027X982050	M 27	1,60000	25
DAT73108030X982050	M 30	2,00000	20

## Gruppo 401

Cod.Articolo	Misure	Listino	Pz./conf.
DAT73108033X982050	M 33	3,50000	1
DAT73108036X982050	M 36	4,20000	1
DAT73108039X982050	M 39	8,00000	1
DAT73108042X982050	M 42	10,00000	1
DAT73108045X982050	M 45	20,00000	1
DAT73108048X982050	M 48	29,00000	1

Materiale disponibile a magazzino salvo il venduto. ~ A richiesta le misure non in elenco. ~ Salvo errori. Controllare sempre le conferme d'ordine. A richiesta si eseguono diversi trattamenti: Geomet®, zinco-nichel, zincato nero.

**DADI AUTOBLOCCANTI ALTI CON INSERTO IN NYLON NEUTRO****DIN 982**  
**Classe 8 - Passo Fine**

TABELLA DIMENSIONALE

Ø	M 8	M 10	M 12	M 14	M 16	M 18	M 20	M 22	M 24	M 27	M 30	M 33	M 36	M 39	M 42	M 45	M 48
S	13	17	19	22	24	27	30	32	36	41	46	50	55	60	65	70	75
m	6,5	8	10	12	14	15	16	18	19	21,6	24	26,4	28,8	31,2	33	36	38
h	9,5	11,5	14	16	18	20	22	25	28	30,8	33,2	36	40	42	44	46	48
p.fine	1	1-1,25	1,5-1,25	1,5	1,5	2-1,5	2-1,5	2-1,5	2	2	2	2	3	3	3	3	3

**ZINCATO BIANCO****Gruppo 400****Gruppo 401**

Cod.Articolo	Misure	Listino	Pz./conf.
DAT74706008X001050	M 8X1	0,03800	500
DAT74706010X001050	M 10X1	0,07700	300
DAT74706010X002050	M 10X1,25	0,07700	300
DAT74706012X001050	M 12X1,5	0,11500	200
DAT74706012X002050	M 12X1,25	0,11500	200
DAT74706014X000050	M 14X1,5	0,16300	200
DAT74706016X000050	M 16X1,5	0,22500	200
DAT74706018X000050	M 18X1,5	0,36000	100
DAT74706020X000050	M 20X1,5	0,46000	50
DAT74706022X000050	M 22X1,5	0,70000	50
DAT74706024X000050	M 24X2	0,98000	25
DAT74706027X000050	M 27X2	1,70000	25
DAT74706030X000050	M 30X2	2,20000	20

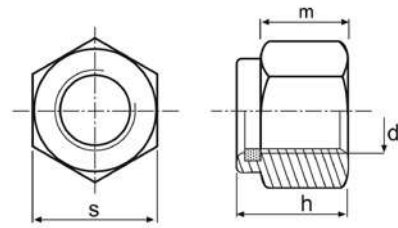
Cod.Articolo	Misure	Listino	Pz./conf.
DAT74706033X000050	M 33X2	7,35000	1
DAT74706036X000050	M 36X3	7,70000	1
DAT74706039X000050	M 39X3	15,60000	1
DAT74706042X000050	M 42X3	18,00000	1
DAT74706045X000050	M 45X3	24,00000	20
DAT74706048X000050	M 48X3	29,60000	1

Materiale disponibile a magazzino salvo il venduto. ~ A richiesta le misure non in elenco. ~ Salvo errori. Controllare sempre le conferme d'ordine. A richiesta si eseguono diversi trattamenti: Geomet®, zinco-nichel, zinco nero.



**DADI AUTOBLOCCANTI ALTI CON INSERTO IN NYLON NEUTRO****DIN 982**  
**Classe 10 - Passo Grosso**

TABELLA DIMENSIONALE

Ø	M8	M10	M12	M14	M16	M18	M20	M22	M24	M27	M30	M33	M36	M39	M42
S	13	17	19	22	24	27	30	32	36	41	46	50	55	60	65
m	6,5	8	10	12	14	15	16	18	19	21,6	24	26,4	28,8	31,2	33
h	9,5	11,5	14	16	18	20	22	25	28	30,8	33,2	36	40	42	44
p.grosso	1,25	1,5	1,75	2	2	2,5	2,5	2,5	3	3	3,5	3,5	4	4	4,5

**ZINCATO BIANCO**

Gruppo 400

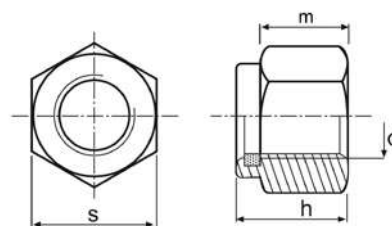
Cod.Articolo	Misure	Listino	Pz./conf.
DAT73180008X982051	M 8	0,04900	800
DAT73180010X982051	M 10	0,10300	400
DAT73180012X982051	M 12	0,15000	250
DAT73180014X982051	M 14	0,22500	150
DAT73180016X982051	M 16	0,30500	120
DAT73180018X982051	M 18	0,43500	80

Cod.Articolo	Misure	Listino	Pz./conf.
DAT73180020X982051	M 20	0,62000	65
DAT73180022X982051	M 22	0,79000	50
DAT73180024X982051	M 24	1,05000	25
DAT73180027X982051	M 27	2,00000	25
DAT73180030X982051	M 30	2,55000	20
DAT73180033X982050	M 33	14,50000	12
DAT73180036X982050	M 36	16,50000	10
DAT73180042X982050	M 42	26,80000	25

**DIN 982****Classe 10 - Passo Fine**

TABELLA DIMENSIONALE

Ø	M 10	M 12	M 14	M 16	M 18	M 20	M 22	M 24	M 27	M 30	M 33	M 36	M 39	M 42	M 45	M 48
S	17	19	22	24	27	30	32	36	41	46	50	55	60	65	70	75
m	8	10	12	14	15	16	18	19	21,6	24	26,4	28,8	31,2	33	36	38
h	11,5	14	16	18	20	22	25	28	30,8	33,2	36	40	42	44	46	48
p.fine	1-1,25	1,5-1,25	1,5	1,5	2-1,5	2-1,5	2-1,5	2	2	2	2	3	3	3	3	3

**ZINCATO BIANCO**

Gruppo 400

Cod.Articolo	Misure	Listino	Pz./conf.
DAT74780010X000051	M 10X1,25	0,23000	300
DAT74780012X000051	M 12X1,25	0,20000	200
DAT74780014X000051	M 14X1,5	0,30500	200
DAT74780016X000051	M 16X1,5	0,41000	200
DAT74780020X000051	M 20X1,5	0,76000	100
DAT74780022X000051	M 22X1,5	1,05000	50

Cod.Articolo	Misure	Listino	Pz./conf.
DAT74780024X000051	M 24X2	1,55000	40
DAT74780027X000051	M 27X2	2,60000	25
DAT74780030X000051	M 30X2	3,60000	20
DAT74780033X000051	M 33X2	14,50000	12
DAT74780036X000051	M 36X3	15,70000	10
DAT74780039X000051	M 39X3	18,00000	10
DAT74780042X000051	M 42X3	26,80000	25
DAT74780048X000051	M 48X3	50,00000	25

Materiale disponibile a magazzino salvo il venduto. ~ A richiesta le misure non in elenco. ~ Salvo errori. Controllare sempre le conferme d'ordine. A richiesta si eseguono diversi trattamenti: Geomet®, zinco-nichel, zincato nero.

**DADI AUTOBLOCCANTI BASSI CON INSERTO IN NYLON NEUTRO****DIN 985**  
**Classe 8 - Passo Grosso**

TABELLA DIMENSIONALE

Ø	M3	M4	M5	M6	M8	M10	M12	M14	M16	M18	M20	M22	M24	M27	M30	M33	M36	M39	M42	M45	M48
S	5,5	7	8	10	13	17	19	22	24	27	30	32	36	41	46	50	55	60	65	70	75
m	2,4	2,9	3,2	4	5,5	6,5	8	9,5	10,5	13	14	15	15	17	19	22	25	27	29	32	36
h	4	5	5	6	8	10	12	14	16	18,5	20	22	24	27	30	33	36	39	42	45	48
p.grosso	0,5	0,7	0,8	1	1,25	1,5	1,75	2	2	2,5	2,5	2,5	3	3	3,5	3,5	4	4	4,5	4,5	5

**ZINCATO BIANCO****Gruppo 400****Gruppo 401**

Cod.Articolo	Misure	Listino	Pz./conf.
DAT73208003X985050	M 3	0,00950	2000
DAT73208004X985050	M 4	0,01000	2000
DAT73208005X985050	M 5	0,01100	2000
DAT73208006X985050	M 6	0,01300	2000
DAT73208008X985050	M 8	0,02700	1000
DAT73208010X985050	M 10	0,06000	500
DAT73208012X985050	M 12	0,09000	300
DAT73208014X985050	M 14	0,13800	200
DAT73208016X985050	M 16	0,18900	150
DAT73208018X985050	M 18	0,29000	100
DAT73208020X985050	M 20	0,37000	70
DAT73208022X985050	M 22	0,47000	50
DAT73208024X985050	M 24	0,72000	50
DAT73208027X985050	M 27	1,40000	50
DAT73208030X985050	M 30	1,80000	50

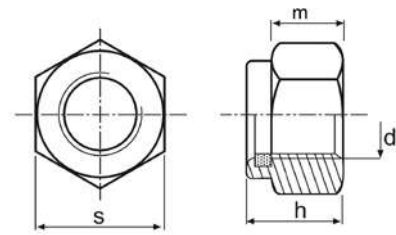
Cod.Articolo	Misure	Listino	Pz./conf.
DAT73208033X985050	M 33	7,70000	25
DAT73208036X985050	M 36	10,50000	25
DAT73208039X985050	M 39	16,00000	25
DAT73208042X985050	M 42	22,00000	25
DAT73208045X985050	M 45	26,20000	25
DAT73208048X985050	M 48	28,60000	25

Materiale disponibile a magazzino salvo il venduto. ~ A richiesta le misure non in elenco. ~ Salvo errori. Controllare sempre le conferme d'ordine. A richiesta si eseguono diversi trattamenti: Geomet®, zinco-nichel, zincato nero.

**DADI AUTOBLOCCANTI BASSI CON INSERTO IN NYLON NEUTRO****DIN 985**  
**Classe 8 - Passo Fine**

TABELLA DIMENSIONALE

Ø	M 8	M 10	M 12	M 14	M 16	M 18	M 20	M 22	M 24	M 27	M 30	M 33	M 36	M 39	M 42	M 45	M 48	M 52
S	13	17	19	22	24	27	30	32	36	41	46	50	55	60	65	70	75	-
m	5,5	6,5	8	9,5	10,5	13	14	15	15	17	19	22	25	27	29	32	36	-
h	8	10	12	14	16	18,5	20	22	24	27	30	33	36	39	42	45	48	52
p.fine	1	1-1,25	1,5-1,25	1,5	1,5	2-1,5	2-1,5	2-1,5	2	2	2	2	3	3	3	3	3	3

**ZINCATO BIANCO**

Gruppo 400

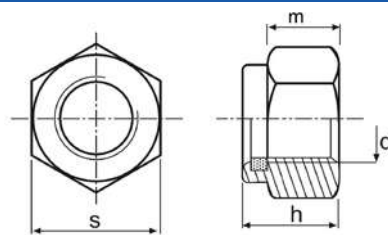
Gruppo 401

Cod.Articolo	Misure	Listino	Pz./conf.
DAT74806008X001050	M 8X1	0,02800	500
DAT74806010X001050	M 10X1	0,07200	500
DAT74806010X002050	M 10X1,25	0,07200	500
DAT74806012X001050	M 12X1,5	0,09700	250
DAT74806012X002050	M 12X1,25	0,09700	250
DAT74806014X000050	M 14X1,5	0,15000	200
DAT74806016X000050	M 16X1,5	0,21000	100
DAT74806018X000050	M 18X1,5	0,30000	200
DAT74806020X000050	M 20X1,5	0,38000	100
DAT74806022X000050	M 22X1,5	0,53000	75
DAT74806024X000050	M 24X2	0,75000	75
DAT74806027X000050	M 27X2	1,60000	50
DAT74806030X000050	M 30X2	2,40000	50

Cod.Articolo	Misure	Listino	Pz./conf.
DAT74806033X000050	M 33X2	7,70000	25
DAT74806036X000050	M 36X3	11,00000	40
DAT74806039X000050	M 39X3	13,00000	25
DAT74806042X000050	M 42X3	22,00000	25
DAT74806045X000050	M 45X3	26,20000	1
DAT74806048X000050	M 48X3	29,00000	1

Materiale disponibile a magazzino salvo il venduto. ~ A richiesta le misure non in elenco. ~ Salvo errori. Controllare sempre le conferme d'ordine. A richiesta si eseguono diversi trattamenti: Geomet®, zinco-nichel, zincato nero.

**DADI AUTOBLOCCANTI BASSI CON INSERTO IN NYLON NEUTRO****DIN 985**  
**Classe 10 - Passo Grosso**

TABELLA DIMENSIONALE

Ø	M6	M8	M10	M12	M14	M16	M18	M20	M22	M24	M27	M30
S	10	13	17	19	22	24	27	30	32	36	41	46
m	4	5,5	6,5	8	9,5	10,5	13	14	15	15	17	19
h	6	8	10	12	14	16	18,5	20	22	24	27	30
p.grosso	1	1,25	1,5	1,75	2	2	2,5	2,5	2,5	3	3	3,5

**ZINCATO BIANCO**

Gruppo 400

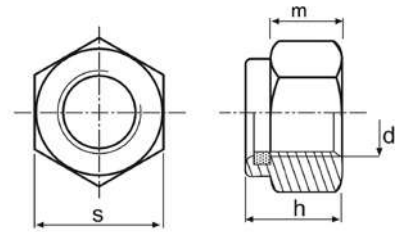
Cod.Articolo	Misure	Listino	Pz./conf.
DAT73280006X985051	M 6	0,02000	2000
DAT73280008X985051	M 8	0,04000	1000
DAT73280010X985051	M 10	0,08800	500
DAT73280012X985051	M 12	0,13200	300

Cod.Articolo	Misure	Listino	Pz./conf.
DAT73280016X985051	M 16	0,25500	150
DAT73280020X985051	M 20	0,52000	70
DAT73280022X985050	M 22	0,62000	50
DAT73280024X985051	M 24	0,87500	50

**DIN 985****Classe 10 - Passo Fine**

TABELLA DIMENSIONALE

Ø	M 12	M 14	M 16	M 18	M 20	M 22	M 24
S	19	22	24	27	30	32	36
m	8	9,5	10,5	13	14	15	15
h	12	14	16	18,5	20	22	24
p.fine	1,5-1,25	1,5	1,5	2-1,5	2-1,5	2-1,5	2

**ZINCATO BIANCO**

Gruppo 400

Cod.Articolo	Misure	Listino	Pz./conf.
DAT74880010X000050	M 10X1,25	0,17000	500
DAT74880012X000050	M 12X1,25	0,17000	250
DAT74880014X000051	M 14X1,5	0,26000	200
DAT74880016X000051	M 16X1,5	0,34000	100

Cod.Articolo	Misure	Listino	Pz./conf.
DAT74880018X000050	M 18X1,5	0,90000	150
DAT74880020X000050	M 20X1,5	0,66000	100
DAT74880022X000051	M 22X1,5	0,90000	75
DAT74880024X000051	M 24X2	1,30000	75

Materiale disponibile a magazzino salvo il venduto. ~ A richiesta le misure non in elenco. ~ Salvo errori. Controllare sempre le conferme d'ordine. A richiesta si eseguono diversi trattamenti: Geomet®, zinco-nichel, zincato nero.

**DADI AUTOFRENANTI METALLICI****DIN 980 V**  
**Classe 8 - Passo Grosso**

TABELLA DIMENSIONALE

Ø	M 5	M 6	M 8	M 10	M 12	M 14	M 16	M 20	M 22	M 24	M 27	M 30	M 36	M 39
s	8	10	13	17	19	22	24	30	32	36	41	46	55	60
m	5,1	6	8	10	12	14	16	20	32	36	41	46	55	60
p.grosso	0,8	1	1,25	1,5	1,75	2	2	2,5	2,5	3	3	3,5	4	4

**ZINCATO BIANCO**

Gruppo 402

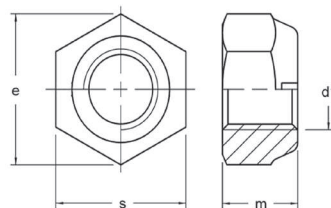
Cod.Articolo	Misure	Listino	Pz./conf.
DAT7300004X000050	4	0,07150	1000
DAT7300005X000050	5	0,02400	5000
DAT7300006X000050	6	0,02500	5000
DAT7300008X000050	8	0,04600	2000
DAT7300010X000050	10	0,10000	1000
DAT7300012X000050	12	0,15000	700
DAT7300014X000050	14	0,20000	300
DAT7300016X000050	16	0,32000	300

Cod.Articolo	Misure	Listino	Pz./conf.
DAT7300018X000050	18	1,13000	300
DAT7300020X000050	20	0,80000	300
DAT7300022X001050	22	4,30000	50
DAT7300024X000051	24	2,16456	150
DAT7300027X000050	27	6,25000	1
DAT7300030X000050	30	7,00000	1
DAT7300036X000050	36	16,00000	1

**DIN 980 V****Classe 8 - Passo Fine**

TABELLA DIMENSIONALE

Ø	M 8	M 10	M 12	M 14	M 16	M 18	M 20	M 22	M 24	M 27	M 30	M 33	M 36
S	13	17	19	22	24	27	30	32	36	41	46	50	55
h	8	10	12	14	16	18	20	32	36	41	46	50	55
p.fine	1	1-1,25	1,5-1,25	1,5	1,5	2-1,5	2-1,5	2-1,5	2	2	2	2	3

**ZINCATO BIANCO**

Gruppo 402

Cod.Articolo	Misure	Listino	Pz./conf.
DAT7300010X125050	10X1,25	0,12500	1000
DAT7300012X125050	12X1,25	0,17500	700
DAT7300014X150050	14X1,5	0,28000	300
DAT7300016X015050	16X1,5	0,40000	300

Cod.Articolo	Misure	Listino	Pz./conf.
DAT7300019X000050	18X1,5	1,20000	300
DAT7300020X1,5050	20X1,5	1,00000	300
DAT7300024X002050	24X2	4,70000	200

Materiale disponibile a magazzino salvo il venduto. ~ A richiesta le misure non in elenco. ~ Salvo errori. Controllare sempre le conferme d'ordine. A richiesta si eseguono diversi trattamenti: Geomet®, zinco-nichel, zincato nero.

**DADI AUTOFRENANTI METALLICI****DIN 980 V**  
**Classe 10 - Passo Grosso**

TABELLA DIMENSIONALE

$\emptyset$	M 8	M 10	M 12	M 14	M 16	M 20	M 22
s	13	17	19	22	24	30	32
m	8	10	12	14	16	20	32
p.grosso	1,25	1,5	1,75	2	2	2,5	2,5

**ZINCATO BIANCO**

Gruppo 402

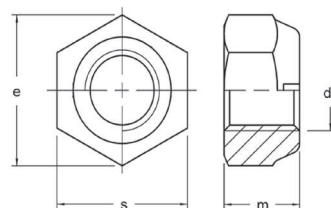
Cod.Articolo	Misure	Listino	Pz./conf.
DAT73080008X000050	M 8	0,08400	1000
DAT73080010X000050	M 10	0,17000	400
DAT73080012X000050	M 12	0,24500	300

Cod.Articolo	Misure	Listino	Pz./conf.
DAT73080014X000000	M 14	0,37000	200
DAT73080016X000050	M 16	0,50000	120

**DADI GIUNZIONE****Classe 8 - Passo Grosso**

TABELLA DIMENSIONALE

$\emptyset$	M 5	M 6	M 8	M 10	M 12	M 12	M 14	M 16
s	8	10	13	17	17	19	22	24
L	25	30	40	45	28	50	55	60
p.grosso	0,8	1	1,25	1,5	1,75	1,75	2	2

**ZINCATO BIANCO**

Gruppo 019

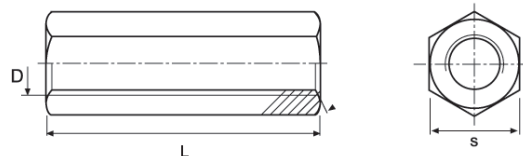
Cod.Articolo	Misure	Listino	Pz./conf.
PIS73306005X025050	M 5x25	0,09800	550
PIS73306006X030050	M 6x30	0,14000	250
PIS73306008X040050	M 8x40	0,27300	120

Cod.Articolo	Misure	Listino	Pz./conf.
PIS73306010X045050	M 10x45	0,54600	75
PIS73306012X050050	M 12x50	0,74200	50
PIS73306014X055050	M 14x55	1,06400	30
PIS73306016X060050	M 16x60	1,68000	30

Materiale disponibile a magazzino salvo il venduto. ~ A richiesta le misure non in elenco. ~ Salvo errori. Controllare sempre le conferme d'ordine. A richiesta si eseguono diversi trattamenti: Geomet®, zinco-nichel, zinco nero.

**DADI ESAGONALI A SALDARE****DIN 929**  
**Classe 8 - Passo Grosso**

TABELLA DIMENSIONALE

$\emptyset$	M 4	M 5	M 6	M 8	M 10	M 12
S	9	10	11	14	17	19
m	3,5	4	5	6,5	8	10
p.grosso	0,7	0,8	1	1,25	1,5	1,75

**GREZZO**

Gruppo 025

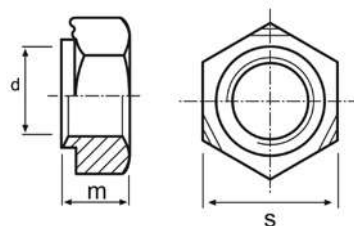
Cod.Articolo	Misure	Listino	Pz./conf.
FON72106004X000000	M 4	0,01100	4000
FON72106005X000000	M 5	0,01600	5000
FON72106006X000000	M 6	0,01800	5000

Cod.Articolo	Misure	Listino	Pz./conf.
FON72106008X000000	M 8	0,03200	2000
FON72106010X000000	M 10	0,06150	1000
FON72106012X000000	M 12	0,08500	750

**DADI ESAGONALI A SALDARE - CHIAVE LARGA****DIN 929**  
**Classe 8 - Passo Grosso**

TABELLA DIMENSIONALE

$\emptyset$	M 4	M 5	M 6	M 8
S	13	13	13	17
m	6	6	6	7
p.grosso	0,7	0,8	1	1,25

**GREZZO**

Gruppo 025

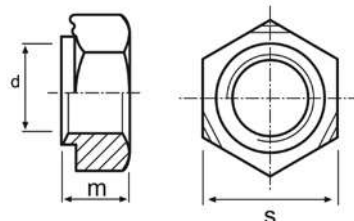
Cod.Articolo	Misure	Listino	Pz./conf.
FON72206004X013000	4X13X6	0,04200	1
FON72206005X012000	5X12X6 (FIAT1/40980)	0,04300	1
FON72206005X013000	5X13X6	0,04300	1

Cod.Articolo	Misure	Listino	Pz./conf.
FON72206006X013000	6X13X6	0,04800	5000
FON72206006X014000	6X13X6 (FIAT1/40969)	0,04800	1
FON72206008X017000	8X17X7	0,05500	1

Materiale disponibile a magazzino salvo il venduto. ~ A richiesta le misure non in elenco. ~ Salvo errori. Controllare sempre le conferme d'ordine. A richiesta si eseguono diversi trattamenti: Geomet®, zinco-nichel, zincato nero.

## DADI AD ALETTE

## DIN 5448

### Passo Grosso



TABELLA DIMENSIONALE

Ø	M 3	M 4	M 5	M 6	M 8	M 10	M 12	M 14	M 16	M 18	M 20
passo	0,5	0,7	0,8	1	1,25	1,5	1,75	2	2	2,5	2,5
D1	5,2	5,2	6,7	8,4	9,1	11	15	18	18	21,5	21,5
d	8	8	10,3	12,7	13,8	16,5	22,5	26,6	26,6	29,5	29,5
e	17,6	17,6	22,5	27,8	30,3	36,2	49,4	58,3	58,3	68,5	68,5
g	1,6	1,6	2,1	2,5	2,8	3,3	4,5	5,2	5,2	6	6
h	8,6	8,6	11	13,6	14,8	17,7	24,1	28,5	28,5	33,8	33,8
m	3,2	3,2	4,1	5,1	5,6	6,8	9	10,7	10,7	13,5	13,5

## GREZZO

Gruppo 300

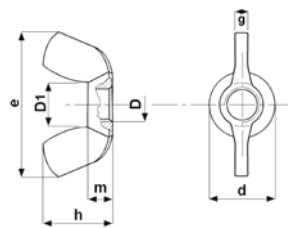
Cod.Articolo	Misure	Listino	Pz./conf.
GAM73406003X8,6000	M 3	0,04132	500
GAM73406004X8,6000	M 4	0,04132	500
GAM73406008X014000	M 8	0,07024	200
GAM73406010X017000	M 10	0,09520	100
GAM73406012X024000	M 12	0,22724	100
GAM73406016X028000	M 16	0,53712	100

## ZINCATO BIANCO

Gruppo 300

Cod.Articolo	Misure	Listino	Pz./conf.
GAM73406003X8,6050	M 3	0,04338	500
GAM73406004X8,6050	M 4	0,04338	500
GAM73406005X011050	M 5	0,04338	200
GAM73406006X013050	M 6	0,04752	200
GAM73406008X014050	M 8	0,07436	200
GAM73406010X017050	M 10	0,10330	100
GAM73406012X024050	M 12	0,23758	100
GAM73406016X028050	M 16	0,56190	100
GAM73406020X033050	M 20	0,85938	50

Materiale disponibile a magazzino salvo il venduto. ~ A richiesta le misure non in elenco. ~ Salvo errori. Controllare sempre le conferme d'ordine. A richiesta si eseguono diversi trattamenti: Geomet®, zinco-nichel, zincato nero.



## GHIERE DI BLOCCAGGIO

## Tipo KM



TABELLA DIMENSIONALE

Tipo	KM 0	KM 1	KM 2	KM 3	KM 4	KM 5	KM 6	KM 7	KM 8	KM 9	KM 10	KM 11	KM 12
G x Filetto	10x0.75	12x1	15x1	17x1	20x1	25x1.5	30x1.5	35x1.5	40x1.5	45x1.5	50x1.5	55x2	60x2
d2	18	22	25	28	32	38	45	52	58	65	70	75	80
B	4	4	5	5	6	7	7	8	9	10	11	11	11

Tipo	KM 13	KM 14	KM 15	KM 16	KM 17	KM 18	KM 19	KM 20	KM 21	KM 22	KM 23	KM 24	KM 25
G x Filetto	65x2	70x2	75x2	80x2	85x2	90x2	95x2	100x2	105x2	110x2	115x2	120x2	125x2
d2	85	92	98	105	110	120	125	130	140	145	150	155	160
B	12	12	13	15	16	16	17	18	18	19	19	20	21

Tipo	KM 26	KM 27	KM 28	KM 29	KM 30	KM 31	KM 32	KM 33	KM 34	KM 36	KM 38	KM 40
G x Filetto	130x2	135x2	140x2	145x2	150x2	155x3	160x3	165x3	170x3	180x3	190x3	200x3
d2	165	175	180	190	195	200	210	210	220	230	240	250
B	21	22	22	24	24	25	25	26	26	27	28	29

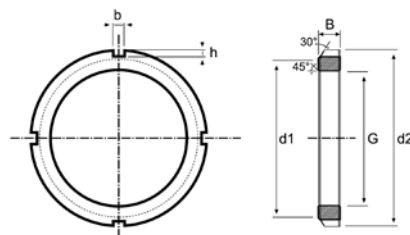
## GREZZO

## Gruppo 560

Cod.Articolo	Misure	Listino	Pz./conf.
TRO23206000X000054	KM 0 - 10X0,75	0,94500	2000
TRO23206001X000054	KM 1 - 12X1	0,94500	1500
TRO23206002X000054	KM 2 - 15X1	0,94500	1000
TRO23206003X000054	KM 3 - 17X1	1,01250	700
TRO23206004X000054	KM 4 - 20X1	1,08000	500
TRO23206005X000054	KM 5 - 25X1,5	1,21500	250
TRO23206006X000054	KM 6 - 30X1,5	1,48500	150
TRO23206007X000054	KM 7 - 35X1,5	1,89000	120
TRO23206008X000054	KM 8 - 40X1,5	1,95750	150
TRO23206009X000054	KM 9 - 45X1,5	2,22750	100
TRO23206010X000054	KM 10 - 50X1,5	2,36250	80
TRO23206011X000054	KM 11 - 55X2	2,76750	80
TRO23206012X000054	KM 12 - 60X2	2,97000	80
TRO23206013X000054	KM 13 - 65X2	3,37500	70
TRO23206014X000054	KM 14 - 70X2	4,65750	60
TRO23206015X000054	KM 15 - 75X2	4,86000	50
TRO23206016X000054	KM 16 - 80X2	6,14250	35
TRO23206017X000054	KM 17 - 85X2	6,68250	30

Cod.Articolo	Misure	Listino	Pz./conf.
TRO23206018X000054	KM 18 - 90X2	9,45000	25
TRO23206019X000054	KM 19 - 95X2	11,74500	20
TRO23206020X000054	KM 20 - 100X2	13,36500	15
TRO23206021X000054	KM 21 - 105X2	14,85000	1
TRO23206022X000054	KM 22 - 110X2	17,55000	1
TRO23206023X000054	KM 23 - 115X2	17,95500	1
TRO23206024X000054	KM 24 - 120X2	20,25000	1
TRO23206025X000054	KM 25 - 125X2	22,00500	1
TRO23206026X000054	KM 26 - 130X2	23,08500	1
TRO23206027X000054	KM 27 - 135X2	25,65000	1
TRO23206028X000054	KM 28 - 140X2	27,00000	1
TRO23206029X000054	KM 29 - 145X2	32,40000	20
TRO23206030X000054	KM 30 - 150X2	35,10000	1
TRO23206031X000054	KM 31 - 155X3	40,50000	1
TRO23206034X000054	KM 34 - 170X3	51,30000	1
TRO23206036X000054	KM 36 - 180X3	52,65000	1
TRO23206038X000054	KM 38 - 190X3	55,35000	1
TRO23206040X000054	KM 40 - 200X3	70,20000	1

Materiale disponibile a magazzino salvo il venduto. ~ A richiesta le misure non in elenco. ~ Salvo errori. Controllare sempre le conferme d'ordine. A richiesta si eseguono diversi trattamenti: Geomet®, zinco-nichel, zincato nero.

## GHIERE DI BLOCCAGGIO

## Tipo KM



TABELLA DIMENSIONALE

Tipo	KM 0	KM 1	KM 2	KM 3	KM 4	KM 5	KM 6	KM 7	KM 8	KM 9	KM 10	KM 11	KM 12
G x Filetto	10x0.75	12x1	15x1	17x1	20x1	25x1.5	30x1.5	35x1.5	40x1.5	45x1.5	50x1.5	55x2	60x2
d2	18	22	25	28	32	38	45	52	58	65	70	75	80
B	4	4	5	5	6	7	7	8	9	10	11	11	11

Tipo	KM 13	KM 14	KM 15	KM 16	KM 17	KM 18	KM 19	KM 20	KM 21	KM 22	KM 23	KM 24	KM 25
G x Filetto	65x2	70x2	75x2	80x2	85x2	90x2	95x2	100x2	105x2	110x2	115x2	120x2	125x2
d2	85	92	98	105	110	120	125	130	140	145	150	155	160
B	12	12	13	15	16	16	17	18	18	19	19	20	21

Tipo	KM 26	KM 27	KM 28	KM 29	KM 30	KM 31	KM 32	KM 33	KM 34	KM 36	KM 38	KM 40
G x Filetto	130x2	135x2	140x2	145x2	150x2	155x3	160x3	165x3	170x3	180x3	190x3	200x3
d2	165	175	180	190	195	200	210	210	220	230	240	250
B	21	22	22	24	24	25	25	26	26	27	28	29

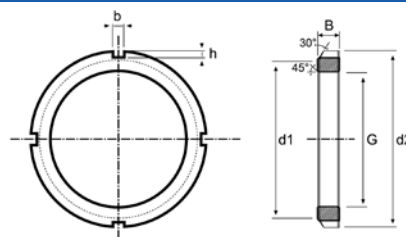
## ZINCATO BIANCO

Gruppo 560

Cod.Articolo	Misure	Listino	Pz./conf.
TRO23206001X000050	KM 1 - 12X1	1,21500	1500
TRO23206002X000050	KM 2 - 15X1	1,21500	1000
TRO23206003X000050	KM 3 - 17X1	1,35000	1000
TRO23206004X000050	KM 4 - 20X1	1,41750	500
TRO23206005X000050	KM 5 - 25X1,5	1,62000	250
TRO23206006X000050	KM 6 - 30X1,5	1,95750	250
TRO23206007X000050	KM 7 - 35X1,5	2,43000	120
TRO23206008X000050	KM 8 - 40X1,5	2,56500	150
TRO23206009X000050	KM 9 - 45X1,5	2,97000	100
TRO23206010X000050	KM 10 - 50X1,5	3,10500	100
TRO23206011X000050	KM 11 - 55X2	3,64500	50
TRO23206012X000050	KM 12 - 60X2	3,91500	50

Cod.Articolo	Misure	Listino	Pz./conf.
TRO23206013X000050	KM 13 - 65X2	4,38750	50
TRO23206014X000050	KM 14 - 70X2	6,07500	50
TRO23206015X000050	KM 15 - 75X2	6,34500	50
TRO23206016X000050	KM 16 - 80X2	7,96500	25
TRO23206017X000050	KM 17 - 85X2	8,77500	30
TRO23206018X000050	KM 18 - 90X2	12,28500	25
TRO23206019X000050	KM 19 - 95X2	15,25500	20
TRO23206020X000050	KM 20 - 100X2	17,41500	1
TRO23206021X000050	KM 21 - 105X2	19,30500	1
TRO23206022X000050	KM 22 - 110X2	22,81500	1
TRO23206024X000050	KM 24 - 120X2	26,32500	1
TRO23206028X000050	KM 28 - 140X2	35,10000	1

Materiale disponibile a magazzino salvo il venduto. ~ A richiesta le misure non in elenco. ~ Salvo errori. Controllare sempre le conferme d'ordine. A richiesta si eseguono diversi trattamenti: Geomet®, zinco-nichel, zincato nero.

## ROSETTE DI SICUREZZA

## Tipo MB



TABELLA DIMENSIONALE

Tipo	MB 0	MB 1	MB 2	MB 3	MB 4	MB 5	MB 6	MB 7	MB 8	MB 9	MB 10	MB 11	MB 12
d3	10	12	15	17	20	25	30	35	40	45	50	55	60
b	3	3	4	4	4	5	5	5	6	6	6	7	7
f	3	3	4	4	4	5	5	6	6	6	6	8	8
n min alette	9	11	11	11	11	13	13	13	13	13	13	17	17

Tipo	MB 13	MB 14	MB 15	MB 16	MB 17	MB 18	MB 19	MB 20	MB 21	MB 22	MB 23	MB 24	MB 25
d3	65	70	75	80	85	90	95	100	105	110	115	120	125
b	7	8	8	8	8	10	10	10	12	12	12	12	12
f	8	8	8	10	10	10	10	12	12	12	12	14	14
n min alette	17	17	17	17	17	17	17	17	17	17	17	17	17

Tipo	MB 26	MB 27	MB 28	MB 29	MB 30	MB 31	MB 32	MB 33	MB 34	MB 36	MB 38	MB 40	MB 44
d3	130	135	140	145	150	155	160	165	170	180	190	200	220
b	12	14	14	14	14	16	16	16	18	18	18	20	20
f	14	14	16	16	16	16	18	18	18	20	20	20	24
n min alette	17	17	17	17	17	19	19	19	19	19	19	19	19

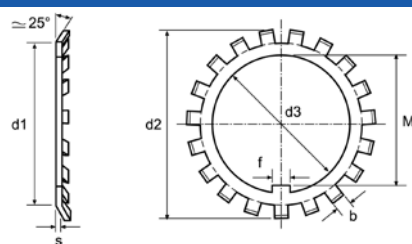
## GREZZO

## Gruppo 560

Cod.Articolo	Misure	Listino	Pz./conf.
TRO23306000X000054	MB 0 - 10X21	0,13500	1000
TRO23306001X000054	MB 1 - 12X25	0,14850	1000
TRO23306002X000054	MB 2 - 15X28	0,16200	1000
TRO23306003X000054	MB 3 - 17X32	0,17550	1000
TRO23306004X000054	MB 4 - 20X36	0,17550	1000
TRO23306005X000054	MB 5 - 25X42	0,18900	500
TRO23306006X000054	MB 6 - 30X49	0,18900	500
TRO23306007X000054	MB 7 - 35X57	0,20250	400
TRO23306008X000054	MB 8 - 40X62	0,21600	250
TRO23306009X000054	MB 9 - 45X69	0,27000	250
TRO23306010X000054	MB 10 - 50X74	0,40500	200
TRO23306011X000054	MB 11 - 55X81	0,54000	200
TRO23306012X000054	MB 12 - 60X86	0,60750	200
TRO23306013X000054	MB 13 - 65X92	0,74250	100
TRO23306014X000054	MB 14 - 70X98	0,81000	100
TRO23306015X000054	MB 15 - 75X104	0,87750	100
TRO23306016X000054	MB 16 - 80X112	1,41750	100
TRO23306017X000054	MB 17 - 85X119	1,48500	100

Cod.Articolo	Misure	Listino	Pz./conf.
TRO23306018X000054	MB 18 - 90X126	1,89000	100
TRO23306019X000054	MB 19 - 95X133	2,02500	100
TRO23306020X000054	MB 20 - 100X142	2,09250	100
TRO23306021X000054	MB 21 - 105X145	2,43000	1
TRO23306022X000054	MB 22 - 110X154	2,56500	25
TRO23306023X000054	MB 23 - 115X159	3,51000	1
TRO23306024X000054	MB 24 - 120X164	3,64500	1
TRO23306025X000054	MB 25 - 125X170	4,32000	1
TRO23306026X000054	MB 26 - 130X175	4,72500	1
TRO23306028X000054	MB 28 - 140X192	6,07500	1
TRO23306029X000054	MB 29 - 145X198	6,75000	1
TRO23306030X000054	MB 30 - 150X205	7,42500	1
TRO23306031X000054	MB 31 - 155X217	8,10000	1
TRO23306032X000054	MB 32 - 160X217	8,77500	1
TRO23306034X000054	MB 34 - 170X232	10,12500	1
TRO23306036X000054	MB 36 - 180X242	11,47500	1
TRO23306040X000054	MB 40 - 200X262	15,52500	1
TRO233060044X000054	MB 44 - 220X292	29,70000	1

Materiale disponibile a magazzino salvo il venduto. ~ A richiesta le misure non in elenco. ~ Salvo errori. Controllare sempre le conferme d'ordine. A richiesta si eseguono diversi trattamenti: Geomet®, zinco-nichel, zincato nero.

## ROSETTE DI SICUREZZA

## Tipo MB



TABELLA DIMENSIONALE

Tipo	MB 0	MB 1	MB 2	MB 3	MB 4	MB 5	MB 6	MB 7	MB 8	MB 9	MB 10	MB 11	MB 12
d3	10	12	15	17	20	25	30	35	40	45	50	55	60
b	3	3	4	4	4	5	5	5	6	6	6	7	7
f	3	3	4	4	4	5	5	6	6	6	6	8	8
n min alette	9	11	11	11	11	13	13	13	13	13	13	17	17

Tipo	MB 13	MB 14	MB 15	MB 16	MB 17	MB 18	MB 19	MB 20	MB 21	MB 22	MB 23	MB 24	MB 25
d3	65	70	75	80	85	90	95	100	105	110	115	120	125
b	7	8	8	8	8	10	10	10	12	12	12	12	12
f	8	8	8	10	10	10	10	12	12	12	12	14	14
n min alette	17	17	17	17	17	17	17	17	17	17	17	17	17

Tipo	MB 26	MB 27	MB 28	MB 29	MB 30	MB 31	MB 32	MB 33	MB 34	MB 36	MB 38	MB 40	MB 44
d3	130	135	140	145	150	155	160	165	170	180	190	200	220
b	12	14	14	14	14	16	16	16	18	18	18	20	20
f	14	14	16	16	16	16	18	18	18	20	20	20	24
n min alette	17	17	17	17	17	19	19	19	19	19	19	19	19

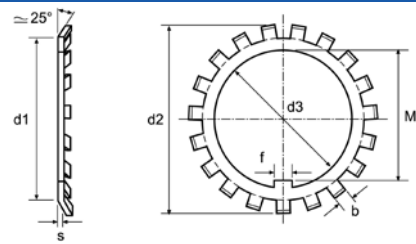
## ZINCATO BIANCO

## Gruppo 560

Cod.Articolo	Misure	Listino	Pz./conf.
TRO23306004X000050	MB 4 - 20X36	0,22950	1000
TRO23306006X000050	MB 6 - 30X49	0,24300	500
TRO23306007X000050	MB 7 - 35X57	0,27000	400
TRO23306008X000050	MB 8 - 40X62	0,28350	250
TRO23306009X000050	MB 9 - 45X69	0,35100	250
TRO23306010X000050	MB 10 - 50X74	0,52650	1
TRO23306011X000050	MB 11 - 55X81	0,70200	10
TRO23306013X000050	MB 13 - 65X92	0,97200	1

Cod.Articolo	Misure	Listino	Pz./conf.
TRO23306014X000050	MB 14 - 70X98	1,05300	100
TRO23306016X000050	MB 16 - 80X112	1,84950	100
TRO23306017X000050	MB 17 - 85X119	1,93050	20
TRO23306018X000050	MB 18 - 90X126	2,43000	100
TRO23306019X000050	MB 19 - 95X133	2,63250	20
TRO23306028X000050	MB 28 - 140X192	7,96500	1
TRO23306036X000050	MB 36 - 180X242	14,98500	1

Materiale disponibile a magazzino salvo il venduto. ~ A richiesta le misure non in elenco. ~ Salvo errori. Controllare sempre le conferme d'ordine. A richiesta si eseguono diversi trattamenti: Geomet®, zinco-nichel, zincato nero.

## GHIERE AUTOBLOCCANTI

Serie normale  
Tipo GUK

TABELLA DIMENSIONALE

Tipo	GUK 0	GUK 1	GUK 2	GUK 3	GUK 4	GUK 5	GUK 6	GUK 7	GUK 8	GUK 9	GUK 10
G x Filetto	M 10x0.75	M 12x1	M 15x1	M 17x1	M 20x1	M 25x1.5	M 30x1.5	M 35x1.5	M 40x1.5	M 45x1.5	M 50x1.5
d2	18	21	24	28	32	38	44	50	56	62	68
B	7,6	7,6	8,6	8,6	9,6	10,5	10,7	11,3	12,3	12,3	12,9

Tipo	GUK 11	GUK 12	GUK 13	GUK 14	GUK 15	GUK 16	GUK 17	GUK 18	GUK 19	GUK 20
G x Filetto	M 55x2	M 60x2	M 65x2	M 70x2	M 75x2	M 80x2	M 85x2	M 90x2	M 95x2	M 100x2
d2	75	80	85	92	98	105	110	120	125	130
B	13,4	13,4	14,5	14,5	15,5	16,5	17,5	17,7	18,7	19,7

## GREZZO

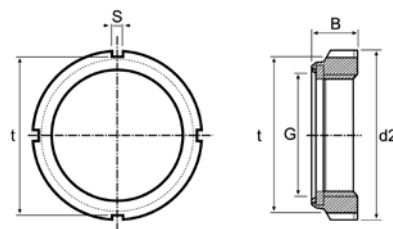
## Gruppo 560

Cod.Articolo	Misure	Listino	Pz./conf.
URA00680010X000054	M 10X0,75	1,08000	1500
URA00680012X000054	M 12X1	1,08000	1000
URA00680015X000054	M 15X1	1,28250	600
URA00680017X000054	M 17X1	1,41750	500
URA00680020X000054	M 20X1	1,68750	350
URA00680025X000054	M 25X1,5	2,56500	200
URA00680030X000054	M 30X1,5	3,10500	150
URA00680035X000054	M 35X1,5	3,71250	100
URA00680040X000054	M 40X1,5	5,19750	150
URA00680045X000054	M 45X1,5	5,94000	120
URA00680050X000054	M 50X1,5	6,88500	80

Cod.Articolo	Misure	Listino	Pz./conf.
URA00680055X000054	M 55X2	10,53000	70
URA00680060X000054	M 60X2	11,61000	60
URA00680065X000054	M 65X2	12,96000	50
URA00680070X000054	M 70X2	15,52500	50
URA00680075X000054	M 75X2	16,33500	40
URA00680080X000054	M 80X2	20,92500	35
URA00680085X000054	M 85X2	23,76000	30
URA00680090X000054	M 90X2	25,65000	20
URA00680095X000054	M 95X2	28,35000	20
URA00680100X000054	M 100X2	31,05000	15

Materiale disponibile a magazzino salvo il venduto. ~ A richiesta le misure non in elenco. ~ Salvo errori. Controllare sempre le conferme d'ordine. A richiesta si eseguono diversi trattamenti: Geomet®, zinco-nichel, zincato nero.

## GHIERE AUTOBLOCCANTI

Serie pesante  
Tipo GUP

TABELLA DIMENSIONALE

Tipo	GUP 4	GUP 5	GUP 6	GUP 7	GUP 8	GUP 9	GUP 10	GUP 11	GUP 12
G - Filetto	M 20x1	M 25x1.5	M 30x1.5	M 35x1.5	M 40x1.5	M 45x1.5	M 50x1.5	M 55x2	M 60x2
d2	32	38	44	50	56	62	68	75	80
B	13,2	14,2	14,2	15,2	16,7	16,7	18,7	18,7	18,7

Tipo	GUP 13	GUP 14	GUP 15	GUP 16	GUP 17	GUP 18	GUP 19	GUP 20
G - Filetto	M 65x2	M 70x2	M 75x2	M 80x2	M 85x2	M 90x2	M 95x2	M 100x2
d2	85	92	98	105	110	120	125	130
B	19,7	19,7	20,7	20,7	21,7	21,7	22,2	24,2

## GREZZO

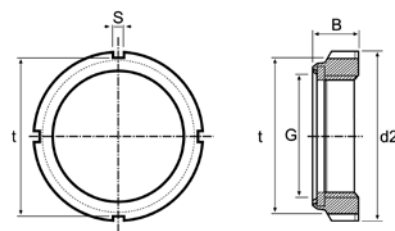
## Gruppo 560

Cod.Articolo	Misure	Listino	Pz./conf.
URA00780020X000054	M 20X1	2,49750	250
URA00780025X000054	M 25X1,5	3,84750	250
URA00780030X000054	M 30X1,5	4,11750	100
URA00780035X000054	M 35X1,5	4,92750	150
URA00780040X000054	M 40X1,5	6,07500	100
URA00780045X000054	M 45X1,5	7,29000	80
URA00780050X000054	M 50X1,5	8,64000	60
URA00780055X000054	M 55X2	12,55500	50

Cod.Articolo	Misure	Listino	Pz./conf.
URA00780060X000054	M 60X2	13,36500	50
URA00780065X000054	M 65X2	14,31000	25
URA00780070X000054	M 70X2	17,55000	25
URA00780080X000054	M 80X2	23,76000	25
URA00780085X000054	M 85X2	25,24500	20
URA00780090X000054	M 90X2	27,00000	20
URA00780095X000054	M 95X2	31,05000	15
URA00780100X000054	M 100X2	35,10000	12

Materiale disponibile a magazzino salvo il venduto. ~ A richiesta le misure non in elenco. ~ Salvo errori. Controllare sempre le conferme d'ordine. A richiesta si eseguono diversi trattamenti: Geomet®, zinco-nichel, zincato nero.

## GHIERE AUTOBLOCCANTI

## Ø e passo speciali

### Tipo GUA



TABELLA DIMENSIONALE

G x Filetto	M 10x1	M 10x1.5	M 12x1.5	M 12x1.75	M 14x1	M 14x1.5	M 14x2	M 16x1	M 16x1.5	M 16x2	M 18x1	M 18x1.5
d2	18	18	21	21	24	24	24	28	28	28	28	28
B	7,6	7,6	9,2	9,2	8,6	10,7	10,7	8,6	10,7	11,7	8,6	10,7

G x Filetto	M 18x2.5	M 20x1.5	M 20x2.5	M 22x1	M 22x1.5	M 22x2.5	M 24x1.5	M 24x2	M 24x3	M 27x1.5	M 28x1.5	M 32x1.5
d2	28	32	32	38	38	38	38	44	44	44	44	50
B	10,7	9,6	12,7	10,2	12,7	12,7	10,7	12,7	12,7	11,2	11,2	11,2

G x Filetto	M 34x1.5	M 36x2	M 38x1	M 38x1.5	M 38x2	M 39x3	M 42x1.5	M 45x2	M 48x1.5	M 52x1.5	M 65x1.5	M 105x2
d2	50	64	53	53	53	64	62	62	64	75	85	135
B	11,3	19,2	12,2	12,2	12,2	30,2	15,2	12,2	13,7	13,7	14,5	20,2

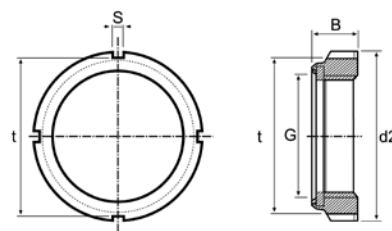
G x Filetto	M 110x2	M 115x2	M 120x2	M 125x2	M 130x2	M 135x2	M 140x2	M 150x2	M 160x3	M 180x3	M 220x3
d2	140	145	150	155	160	165	170	195	205	230	280
B	20,2	25,2	23,7	23,7	23,7	23,7	23,7	26,2	26,2	27,2	33,2

## GREZZO

## Gruppo 560

Cod.Articolo	Misure	Listino	Pz./conf.
URA00880010X001054	M 10X1	1,55250	1
URA00880012X014054	M 12X1,5	1,89000	1
URA00880012X017000	M 12X1,75	1,89000	1
URA00880014X005054	M 14X1	1,89000	1
URA00880014X006054	M 14X1,5	1,95750	1
URA00880016X008054	M 16X1	2,02500	1
URA00880016X009054	M 16X1,5	2,02500	1
URA00880016X002000	M 16X2	2,02500	1
URA00880018X012054	M 18X1,5	2,16000	1
URA00880018X013054	M 18X2,5	2,16000	1
URA00880020X014054	M 20X1,5	2,29500	1
URA00880020X015054	M 20X2,5	3,91500	1
URA00880022X017054	M 22X1,5	3,98250	1
URA00880024X019054	M 24X1,5	3,98250	1
URA00880024X020054	M 24X2	4,59000	1
URA00880027X022054	M 27X1,5	4,72500	1
URA00880028X023054	M 28X1,5	4,86000	1
URA00880032X024054	M 32X1,5	4,99500	1

Cod.Articolo	Misure	Listino	Pz./conf.
URA00880036X026054	M 36X2	11,88000	1
URA00880038X001054	M 38X1	18,22500	1
URA00880038X028054	M 38X1,5	18,36000	1
URA00880038X029054	M 38X2	18,49500	1
URA00880039X030054	M 39X3	36,45000	1
URA00880042X031054	M 42X1,5	10,80000	1
URA00880045X032054	M 45X2	20,38500	1
URA00880048X033054	M 48X1,5	12,15000	1
URA00880110X037054	M 110X2	66,15000	1
URA00880115X038054	M 115X2	74,25000	1
URA00880125X039054	M 125X2	97,20000	1
URA00880130X040054	M 130X2	105,30000	1
URA00880140X042054	M 140X2	121,50000	1
URA00880150X044054	M 150X2	189,00000	1
URA00880160X030054	M 160X3	216,00000	1
URA00880180X045054	M 180X3	270,00000	1

Materiale disponibile a magazzino salvo il venduto. ~ A richiesta le misure non in elenco. ~ Salvo errori. Controllare sempre le conferme d'ordine. A richiesta si eseguono diversi trattamenti: Geomet®, zinco-nichel, zincato nero.

## I nostri punti vendita

### Sede di Parma

Via Emilia Ovest, 74/a  
43126 Parma • ITALY  
tel. 0521.277611 • fax 0521.277639  
[info@commercaldado.it](mailto:info@commercaldado.it)

### Filiale Mantova

Via S. Allende, 18  
46100 Mantova (MN)  
tel. 0376.365402 • fax 0376.221402  
[mantova@commercaldado.it](mailto:mantova@commercaldado.it)

### Filiale Piacenza

Via Ongina, 14/16  
29122 Piacenza (PC)  
tel. 0523.571820 • fax 0523.571830  
[piacenza@commercaldado.it](mailto:piacenza@commercaldado.it)

### Filiale Anzola Emilia

Via Emilia, 84  
40011 Anzola Emilia (BO)  
tel. 051.733337 • fax 051.731496  
[anzola@commercaldado.it](mailto:anzola@commercaldado.it)

### Filiale Suzzara

Via G. Galilei, 5/a  
46029 Suzzara (MN)  
tel. 0376.532118 • fax 0376.532111  
[suzzara@commercaldado.it](mailto:suzzara@commercaldado.it)

### Filiale Brescia

Via Roma, 46/48  
25125 Brescia (BS)  
tel. 030.3533534 • fax 030.3541545  
[brescia@commercaldado.it](mailto:brescia@commercaldado.it)

### Filiale Settimo Milanese

Via E. Fermi, 56  
20019 Settimo Milanese (MI)  
tel. 02.33514117 • fax 02.3283165  
[milano@commercaldado.it](mailto:milano@commercaldado.it)

### Filiale Vicenza

Via L. Zamenhof, 50/52/54  
36100 Vicenza (VI)  
tel. 0444.239321 • fax 0444.239319  
[vicenza@commercaldado.it](mailto:vicenza@commercaldado.it)

### Filiale Verona

Via dell'Elettronica, 13  
37139 Verona (VR)  
tel. 045.8511433 • fax 045.8510364  
[verona@commercaldado.it](mailto:verona@commercaldado.it)

Timbro/biglietto agente



Viteria - Bulloneria - Utensileria delle migliori marche

[www.commercaldado.it](http://www.commercaldado.it)  [info@commercaldado.it](mailto:info@commercaldado.it)